

Michel GOURIOU

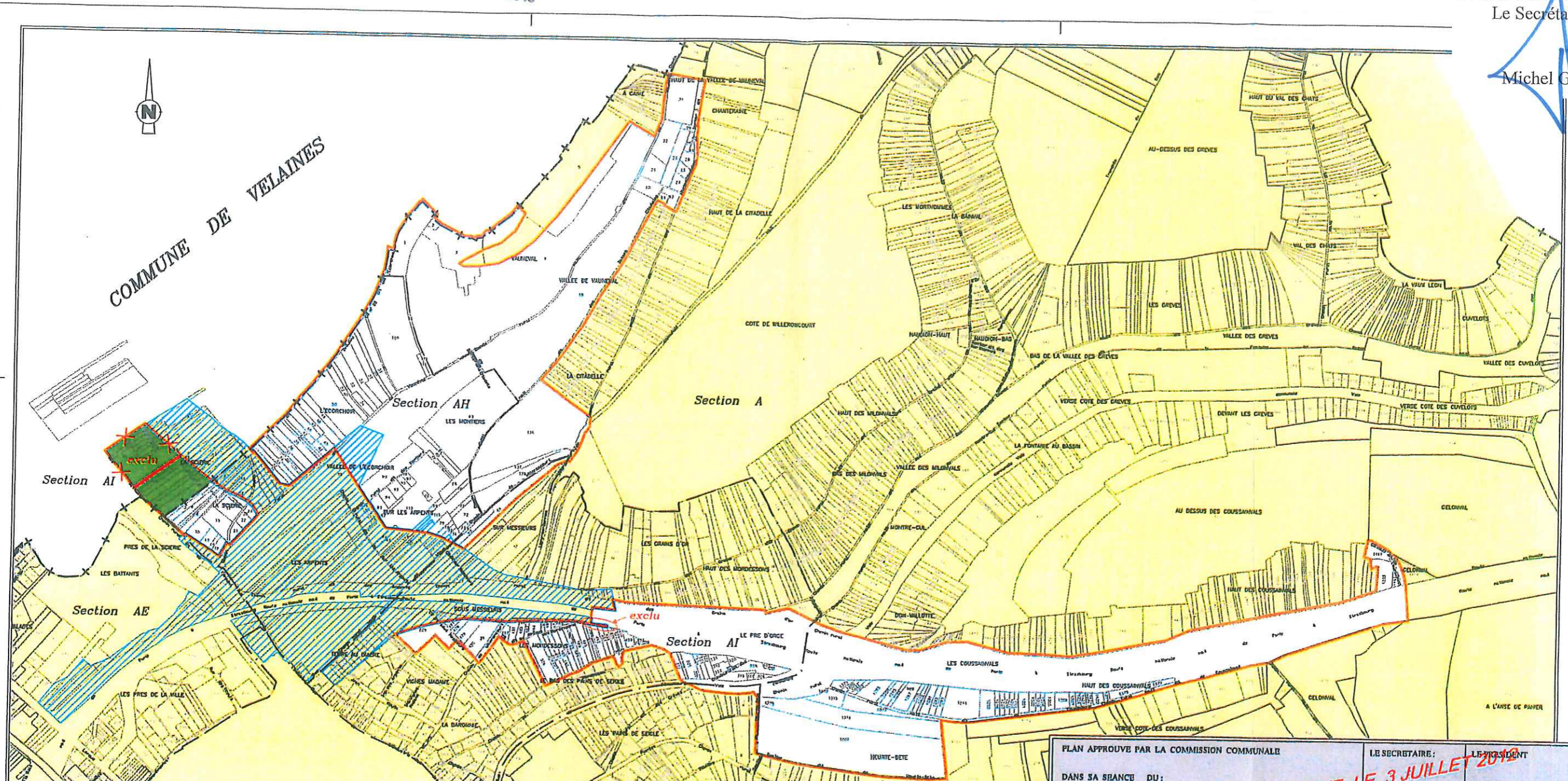

**Aménagement Foncier Agricole et Forestier**  
Titre 2 du Livre 1 du Code Rural et de la Pêche Maritime  
**LIGNY-EN-BARROIS**  
Plan de Périmètre d'Aménagement

PERIMETRE D'AMENAGEMENT FONCIER  
 TRONCON DU PERIMETRE SUPPRIME PAR LA CCAF  
 NOUVEAU PERIMETRE PROPOSE PAR LA CCAF  
 EMPIRE DE LA RN 135  
 EXTENSIONS  
 ZONES EXCLUES

PLAN APPROUVE PAR LA COMMISSION COMMUNALE DANS SA SEANCE DU :	LE SECRETAIRE :	LE PRESIDENT :
DEPOSE EN MATRI AU :	LE MAIRE (+ Cachet) :	LE COMMISSAIRE ENQUETEUR :
PLAN MODIFI ET APPROUVE PAR LA COMMISSION COMMUNALE DANS SA SEANCE DU :	LE SECRETAIRE :	LE PRESIDENT :
0a00 ajouté au périmètre		0A n B3 retiré du périmètre
PLAN MODIFI ET APPROUVE PAR LA COMMISSION COMMUNALE DANS SA SEANCE DU :	LE SECRETAIRE :	LE PRESIDENT :
: ajouté au périmètre		: retiré du périmètre

**Echelle 1 / 5000**

Cabinet JG LAMBERT & Associés - Géomètres-Experts D.P.L.G.  
 www.lambert-geometre.fr  
 SARREBOURG - 67400  
 49, avenue du Gal de Gaulle  
 03.87.23.71.73  
 sarrebourg@lambert-geometre.fr  
 SARRE-UNION - 67200  
 33, rue de Fribourg  
 03.88.00.21.21  
 sarre-union@lambert-geometre.fr  
 STRASBOURG - 67000  
 23, rue du Faubourg de Cavrem  
 03.88.16.00.20  
 strasbourg@lambert-geometre.fr

Réf. n° 21205  
 Plan n° Ligny-en-B.  
 Par : CG  
 Le : 09/10/2012



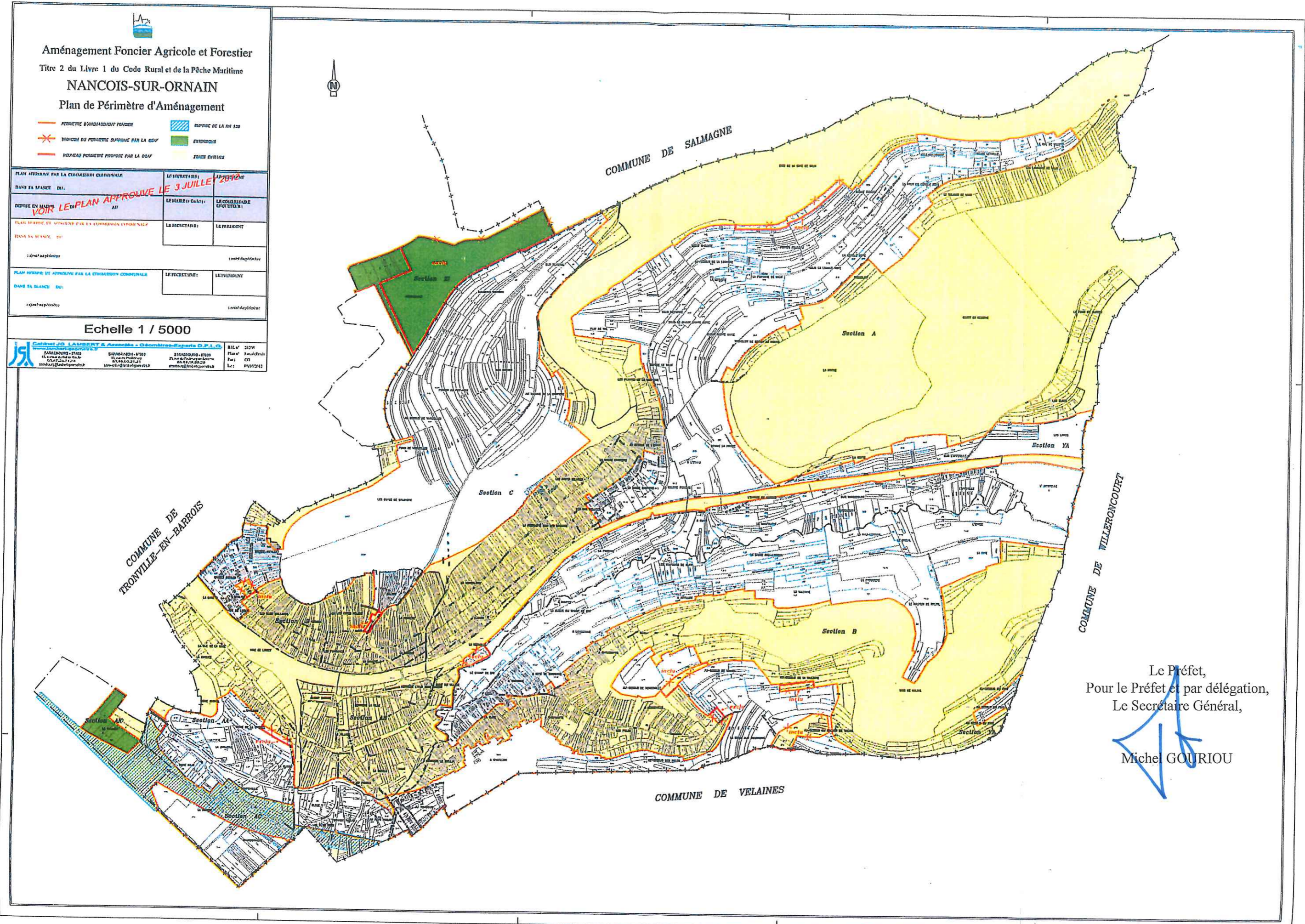

Aménagement Foncier Agricole et Forestier  
Titre 2 du Livre 1 du Code Rural et de la Pêche Maritime  
**NANCOIS-SUR-ORNAIN**  
Plan de Périmètre d'Aménagement

- PÉRIMÈTRE D'AMÉNAGEMENT FONCIER
- ESPACES DE LA PNL 123
- EXTENSION
- TRONÇON DU PÉRIMÈTRE SUPPRIMÉ PAR LA BOUF
- NOUVEAU PÉRIMÈTRE PROPOSÉ PAR LA BOUF
- ZONES EXISTANTES

PLAN APPRÉHÉ PAR LA COMMUNAUTÉ COMMUNALE	LE SYNDICAT	LE 20/06/2019
DANS SA SEANCE DU :		
NOTÉ EN MARGE :	LE MAIRE (M. COLLET)	LE COORDONNATEUR GUY TROTTIER
<b>VOIR LE PLAN APPROUVÉ LE 3 JUILLET 2019</b>		
PLAN DÉPOSÉ ET DÉPOSÉ PAR LA COMMUNAUTÉ COMMUNALE	LE SECRÉTAIRE :	LE PRÉSIDENT :
DANS SA SEANCE DU :		
LE PRÉSIDENT :		
LE SECRÉTAIRE :		
LE PRÉSIDENT :		

Echelle 1 / 5000

**CAHIER JO. LAURENT & Associés - Ombrières-Éparges D.P.L.G.**  
SARREBOURG - STADT  
11, Avenue de la République  
57000 SARREBOURG  
03 87 23 71 73  
sarrajo@cahierjo.com

**BANQUE LAURENT & Associés - Ombrières-Éparges D.P.L.G.**  
SARREBOURG - STADT  
11, Avenue de la République  
57000 SARREBOURG  
03 87 23 71 73  
sarrajo@cahierjo.com

B.T.E. n° 21204  
Plan n° 3  
Date : 03  
Echelle : 1/5000

Le Préfet,  
Pour le Préfet et par délégation,  
Le Secrétaire Général,  
  
Michel GOURIOU



COMMUNE DE NANCOIS SUR ORNAIN

COMMUNE DE  
WILLERONCOURT

COMMUNE DE LIGNY-EN-BARROIS

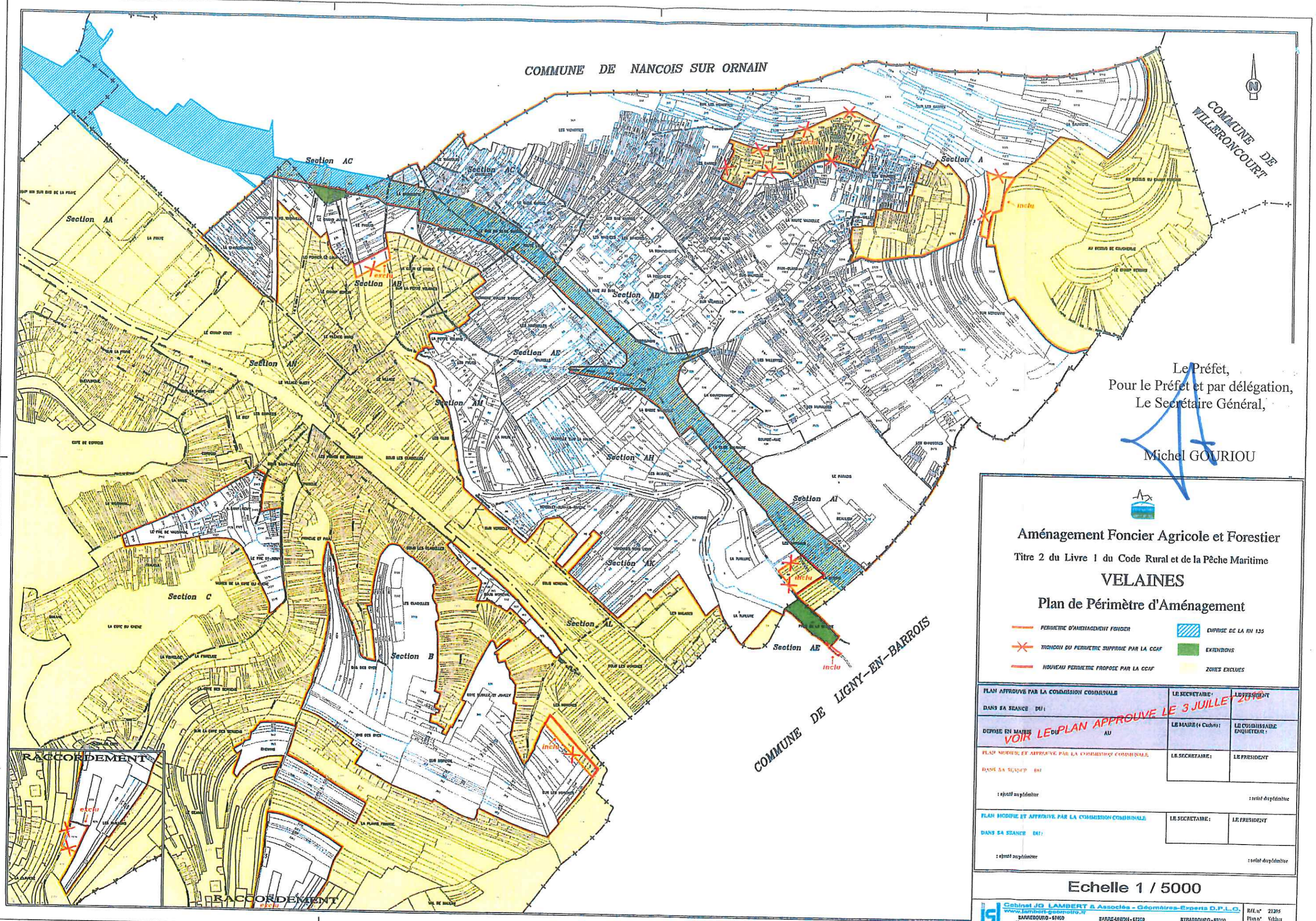

Le Préfet,  
Pour le Préfet et par délégation,  
Le Secrétaire Général,  
  
Michel GOURIOU

  
**Aménagement Foncier Agricole et Forestier**  
Titre 2 du Livre 1 du Code Rural et de la Pêche Maritime  
**VELAINES**  
**Plan de Périmètre d'Aménagement**

— PÉRIMÈTRE D'AMÉNAGEMENT FONCIER  
▨ ENRISE DE LA RH 135  
✗ TRONÇON DU PÉRIMÈTRE SUPPRIMÉ PAR LA CCAF  
■ EXTENSIONS  
■ ZONES EXCLUES  
— NOUVEAU PÉRIMÈTRE PROPOSÉ PAR LA CCAF

PLAN APPROUVÉ PAR LA COMMISSION COMMUNALE DANS SA SEANCE DU :	LE SECRÉTAIRE : L'OFFICIER :
DÉPOSÉ EN MATIÈRE VOIR LE PLAN APPROUVÉ LE 3 JUILLET 2019 AU :	LE MAIRE (4 Coché) : LE COSOUSAIRE ENQUÊTEUR :
PLAN MODIFIÉ ET APPROUVÉ PAR LA COMMISSION COMMUNALE DANS SA SEANCE DU :	LE SECRÉTAIRE : LE PRÉSIDENT :
: signé et approuvé	: signé et approuvé
PLAN MODIFIÉ ET APPROUVÉ PAR LA COMMISSION COMMUNALE DANS SA SEANCE DU :	LE SECRÉTAIRE : LE PRÉSIDENT :
: signé et approuvé	: signé et approuvé

**Echelle 1 / 5000**

<b>Cabinet JO. LAMBERT &amp; Associés - Géomètres-Experts D.P.L.O.</b> www.lambert-geometre.fr SARREBOURG - 57400 45, Avenue du Général de Gaulle 03 87 32 11 77 t.lambert@lambert-geometre.fr	SARRE-UNION - 57200 23, rue de l'Industrie 03 87 32 11 77 s.unions@lambert-geometre.fr	STRASBOURG - 67000 73, rue de l'Industrie 03 88 10 00 20 s.strasbourg@lambert-geometre.fr
---	---	--

RRL n° 21205  
 Plan n° Velaines  
 Parc : C13  
 Le : 01/10/2012